	<b>FICHA TÉCNICA</b>	Fecha de Elaboración 19-11-2020
	MP-ST-FO-15	Versión: 02

<p>MORE PRODUCTS S. A. certifica que después de realizar pruebas de verificación en laboratorio, el producto cumple con las características descritas a continuación:</p>		
<p><b>NOMBRE:</b> TOMACORRIENTE NTELIGENTE, BOTON DE ENCENDIDO Y APAGADO, CONTROL VIA APP, COMPATIBLE CON GOOGLE Y ALEXA</p>		
<p><b>MARCA:</b> VTA</p>	<p><b>REFERENCIA:</b> VTA-84624</p>	<p><b>UPC/EAN:</b> 7702271846242</p>
<p><b>EAN CAJA MASTER/</b> <b>GTIN:</b> 7702271846242</p>	<p><b>EAN14:</b> 1-770227184624-9 2-770227184624-6</p>	
<p><b>IMAGEN DEL PRODUCTO:</b></p> <div style="text-align: center;">  </div>		
<p><b>CARACTERÍSTICAS:</b></p> <ul style="list-style-type: none"> <li>• Tomacorriente con 1 salida de voltaje polo a tierra.</li> <li>• Automatice y controle sus dispositivos de forma remota, programe tiempos de encendido o apagado, o cree rutinas de encendido desde la aplicación.</li> <li>• Diseño compacto de fácil instalación y conexión con la aplicación.</li> <li>• Controle junto con otros dispositivos de VTA casa inteligente o cree rutinas y escenarios desde la aplicación.</li> <li>• Aplicación compatible con dispositivos IOS y Android.</li> <li>• Compatible con asistentes de voz.</li> <li>• Para uso interior</li> </ul>		
<p><b>ESPECIFICACIONES TÉCNICAS:</b></p> <ul style="list-style-type: none"> <li>• Voltaje de operación: 125 VAC 60Hz</li> <li>• Corriente máxima: 10 A</li> <li>• Potencia Máxima: 1200W.</li> <li>• Eficiencia: ≥90%</li> <li>• Frecuencia de recepción inalámbrica: 2.4GHz (No admite red de 5GHz)</li> <li>• Temperatura de operación: 0 °C ~ 35 °C</li> <li>• Humedad relativa: 8%~80%</li> </ul>		
<p><b>EDAD MINIMA RECOMENDA:</b> 16+</p>		<p><b>GENERO:</b> Unisex</p>
<p><b>UNIDAD DE EMPAQUE:</b> 1 unidad en Blister</p>		
<p><b>UNIDAD DE PRODUCTO:</b> 1 Producto</p>		
<p><b>UNIDAD DE CAJA MASTER:</b></p>		
<p><b>CONTENIDO DEL EMPAQUE:</b></p> <ul style="list-style-type: none"> <li>• Tomacorriente Smart</li> </ul>		



# FICHA TÉCNICA

Fecha de Elaboración  
19-11-2020

MP-ST-FO-15

Versión: 02

**MODELO:** VTA-84624 | **SERIAL:** No aplica | **CONECTIVIDAD:** Alámbrica-Inalámbrica

**APLICACIONES / USO:** Hogar, domestico, oficina

## DIMENSIONES

ÍTEM	ALTO	ANCHO	PROFUNDO	PESO
<b>EMPAQUE</b>				
<b>PRODUCTO</b>				
(adicionar más celdas si es necesario)				

**MATERIA CONSTITUTIVA:** PVC + componentes electrónicos

**MECANISMO:** No aplica

**REQUIERE BATERIAS:** No aplica

**INCLUYE BATERÍAS RECARGABLES:** No aplica

**TIPO BATERIAS:** No aplica

**CANTIDAD DE BATERÍAS:** No aplica

**COLOR/COLORES:** Blanco

**LUGAR DE ORIGEN:** China

**PROCEDENCIA:** Importado

**PERIODO DE GARANTÍA:** 12 meses por defectos de fabricación

**DISEÑO DE EMPAQUE:**

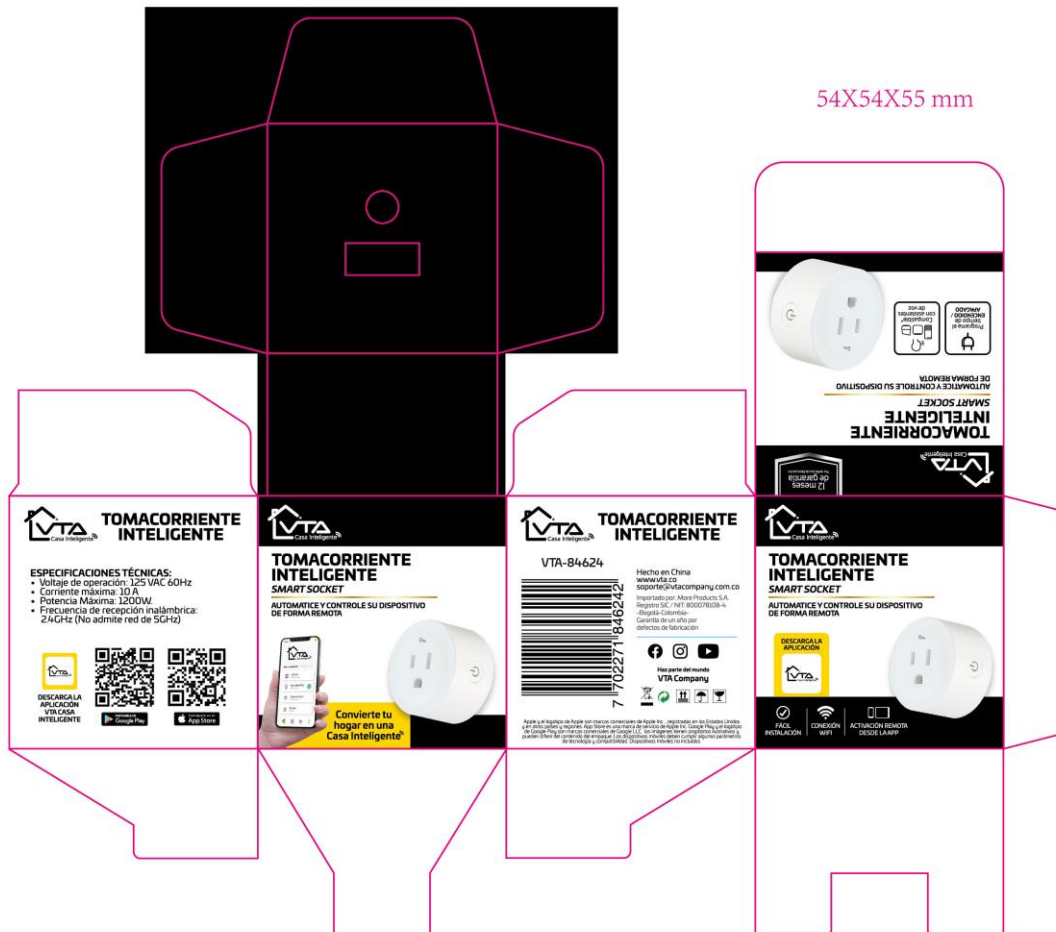

	<b>FICHA TÉCNICA</b>	Fecha de Elaboración 19-11-2020
	MP-ST-FO-15	Versión: 02

<b>CUMPLE LA NORMA: RETIE</b>	<b>CERTIFICADO: Si</b>
<b>RECOMENDACIONES:</b> <ul style="list-style-type: none"> <li>• ¡Atención! Para un correcto funcionamiento y aprovechamiento de las bondades de este producto, se recomienda asociarlo con la aplicación.</li> <li>• Los daños causados por el uso indebido del producto, mala manipulación o el no seguir los lineamientos de uso, serán responsabilidad únicamente del usuario.</li> <li>• Realice inspecciones sobre el estado físico del tomacorriente, si encuentra partes averiadas o deterioradas evite usarlo.</li> <li>• Para disminuir el riesgo de descarga eléctrica, no exponga directamente al contacto con líquidos.</li> <li>• No altere ni modifique de ninguna manera el producto ya que esto se constituye como pérdida directa de la garantía.</li> <li>• No use fuerza excesiva para lograr una conexión o desconexión.</li> <li>• No tire este producto a la basura, realice la disposición final del aparato a través del punto de venta para dar tratamiento adecuado.</li> <li>• Para efecto de garantía y/o servicio técnico acérquese al lugar donde fue adquirido para validar mediante revisión técnica.</li> </ul>	
<b>CARACTERÍSTICAS O INFORMACION ADICIONAL:</b>	

