

Ficha Técnica

BISAGRA ARMILLAR

• Unidad de venta

- Docena par

• Características

- Fabricada en lámina de acero Hot Rolled para bisagras 3 - 4 y 5"; lámina de acero Cold Rolled para bisagras 2 y 3".
- Para instalar y soldar en puertas metálicas, portones, puertas de garaje y rejas.
- Con arandela para evitar desgaste en ambas alas.
- Alas más anchas para mejor aplicación de la soldadura.

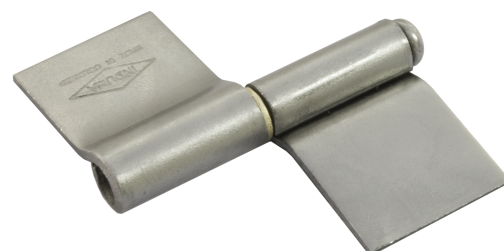
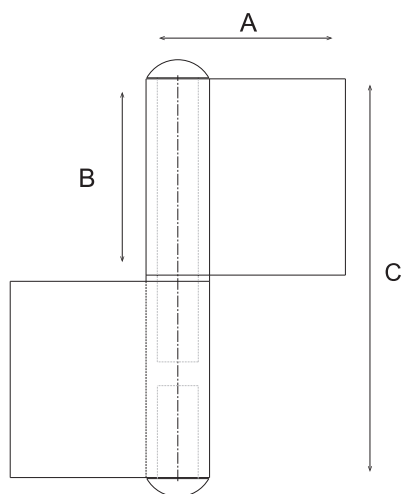

Ref.	Cal.	A	B	C	C.carga
2"	14	34,50	25,00	51,20	16Kg. x ud
3"	14	38,00	38,00	77,20	24Kg. x ud
3"	12	37,30	38,00	77,20	24Kg. x ud
4"	12	50,00	50,80	102,5	30Kg. x ud
5"	12	55,00	63,00	127,2	35Kg. x ud

IMPORTANTE

La siguiente recomendación se hace en una adecuada instalación de la puerta, la capacidad de carga se da solo para las bisagras, no interviene ni el marco, nave y soldadura.

• Acabados

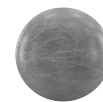

HR
Hierro

